



Productfiche

- ◆ Vertrouwde look & feel
- ◆ Perfect overzicht
- ◆ Duidelijke historiek
- ◆ Uitgebreide zoekmogelijkheden

Onze suite

- ◆ Omgeving.net
- ◆ Consultatie Modules Omgeving
 - Consultatie Balie
 - Consultatie Bestuur
 - Consultatie Burger
- ◆ Gronden & Panden
- ◆ Toezicht & Handhaving

Koppelingen met:

- ◆ Omgeving.net
- ◆ GIS-toepassingen
- ◆ RWO Data Manager
- ◆ VLOK
- ◆ Rijksregister (bewoners)
- ◆ Kadaster (eigenaars)
- ◆ VKBO

Wat is het?

Een lokaal bestuur staat in voor een divers en betaalbaar woonaanbod op haar grondgebied. Daarnaast dient een bestuur ook de kwaliteit van het woonpatrimonium te bewaken.

Met de module Gronden & Panden wil Remmicom de lokale besturen bijstaan bij de opsporing, registratie en opvolging van deze dossiers.

Dossiertypes

Gronden & Panden bevat drie basisdossiertypes:

- ◆ Leegstand
- ◆ Verwaarlozing
- ◆ Woningkwaliteit

Naast bovenstaande basisregisters kan de module Gronden & Panden ook gebruikt worden voor de opvolging van andere dossiers uit het gronden- en pandenbeleid zoals bijvoorbeeld kamerwonen, kamers voor seizoensarbeiders en tweede verblijven.

Ook kan het gebruikt worden voor andere perceelgebonden dossiers zoals de heffing op pylonen en masten (verticale draagconstructies), drijfkracht, hefkracht en motoren... of voor de registratie van contactmomenten met het woonloket.

Flexibel met documenten

We maken sjablonen aan in de huisstijl van uw bestuur zodat uw medewerkers die gemakkelijk kunnen gebruiken om documenten te creëren. Deze documenten kunnen afgedrukt of gemaild worden. Individueel of over verschillende dossiers heen. Het is ook mogelijk om allerhande correspondentie, pv's, foto's en andere documenten eenvoudig aan het dossier toe te voegen (drag & drop).

Handig in gebruik

- ◆ Het startscherm geeft u een duidelijk overzicht van alle lopende dossiers.
- ◆ U krijgt een duidelijke historiek van het perceel en alle dossiers die op dat perceel geregistreerd zijn.
- ◆ U kan verschillende dossiers gelijktijdig openen en bewerken.
- ◆ De toepassing berekent de taksen die kunnen geïmporteerd worden in uw belastingenpakket.



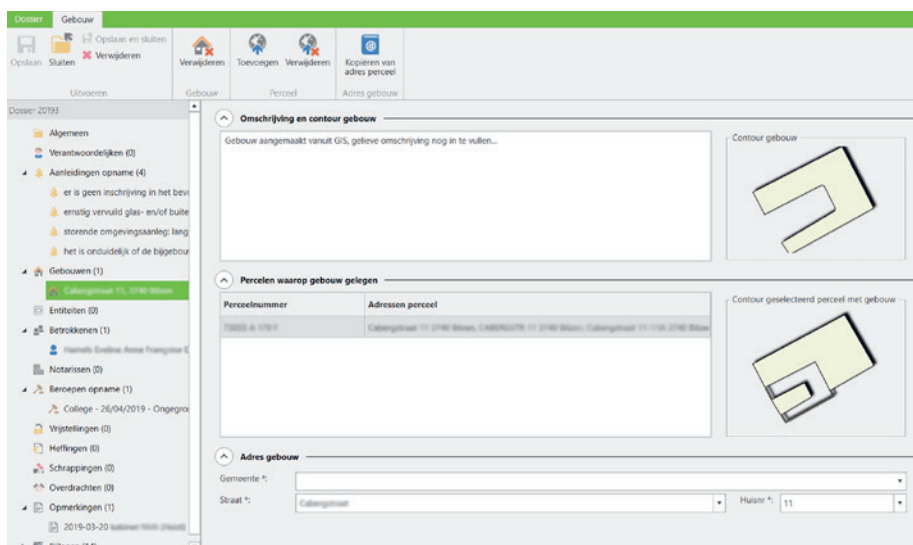

◆ Dankzij de koppeling met uw GIS-toepassing worden de percelen automatisch gekoppeld.

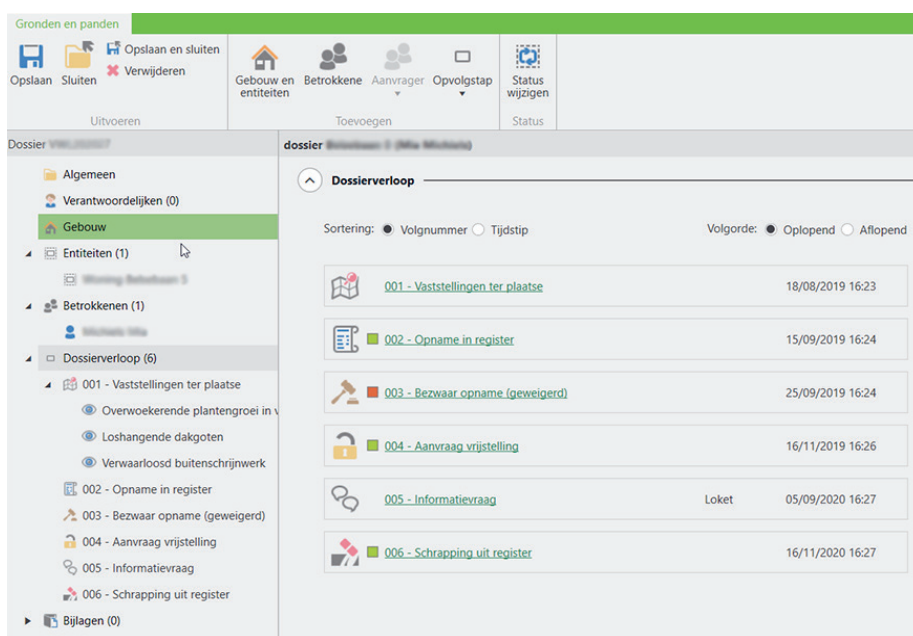

◆ Het dossier zelf biedt u een chronologisch en duidelijk dossierverloop (onderzoeken, opname in register, beroepen, heffing, vrijstelling,...).

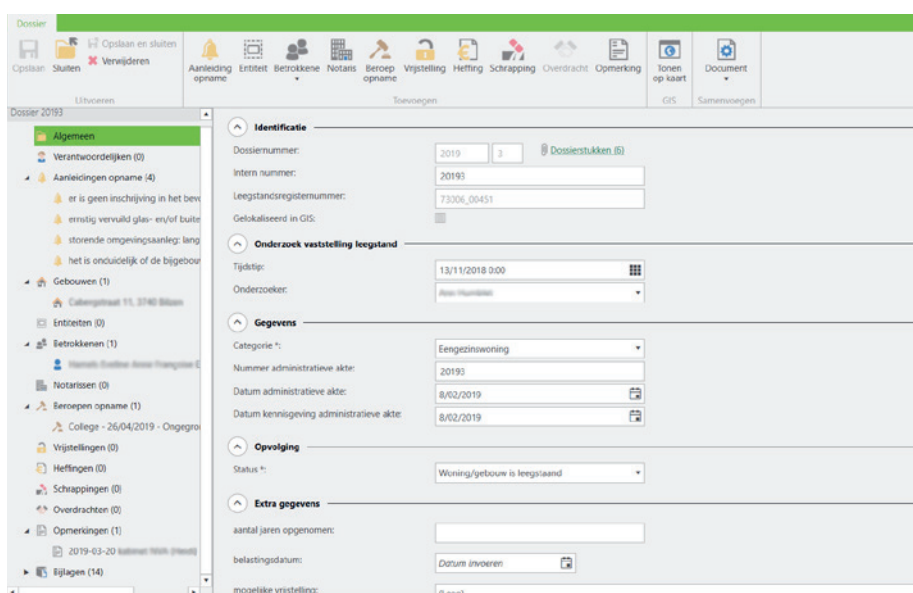

◆ De toepassing is configureerbaar op maat van de reglementen van uw bestuur. Ook zelf velden bij aanmaken is mogelijk.

Interesse in
Leegstand.net?

Contacteer Peter Dewever:
peter.dewever@remmicom.be
of 0497 52 43 15

